

1. 人口と世帯の推移

(1) 人口

各年4月1日現在

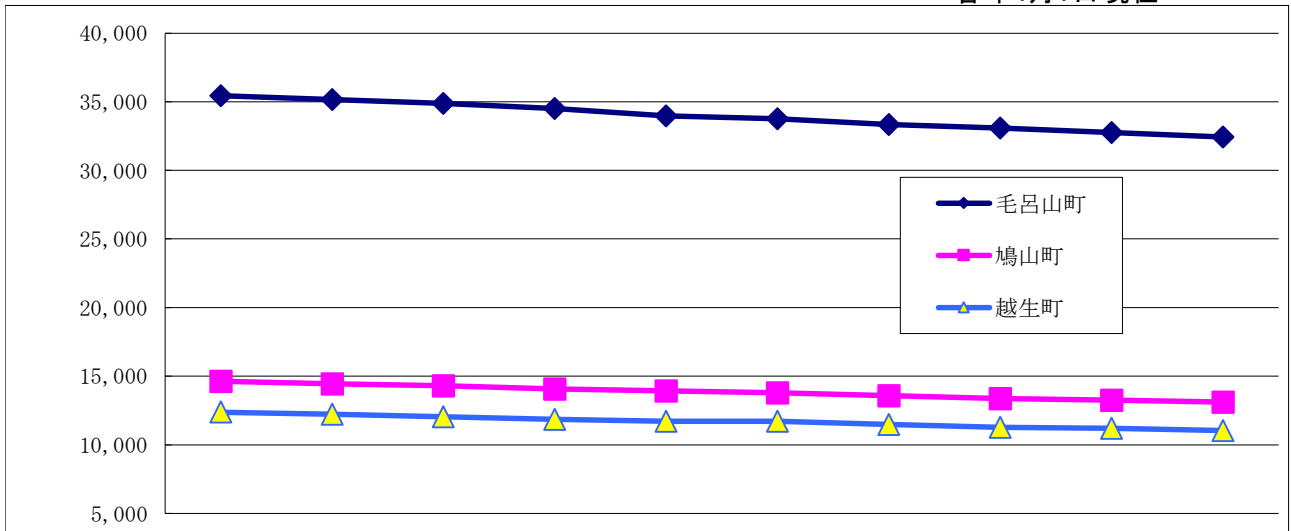

| | 26年 | 27年 | 28年 | 29年 | 30年 | 令和元年 | 令和2年 | 令和3年 | 令和4年 | 令和5年 |
|------|--------|--------|--------|--------|--------|--------|--------|--------|--------|--------|
| 毛呂山町 | 35,446 | 35,146 | 34,865 | 34,495 | 33,971 | 33,765 | 33,345 | 33,079 | 32,757 | 32,426 |
| 鳩山町 | 14,643 | 14,434 | 14,306 | 14,066 | 13,922 | 13,790 | 13,582 | 13,381 | 13,256 | 13,118 |
| 越生町 | 12,386 | 12,229 | 12,032 | 11,862 | 11,711 | 11,724 | 11,490 | 11,280 | 11,193 | 11,045 |
| 合計 | 62,475 | 61,809 | 61,203 | 60,423 | 59,604 | 59,279 | 58,417 | 57,740 | 57,206 | 56,589 |

(2) 世帯数

各年4月1日現在

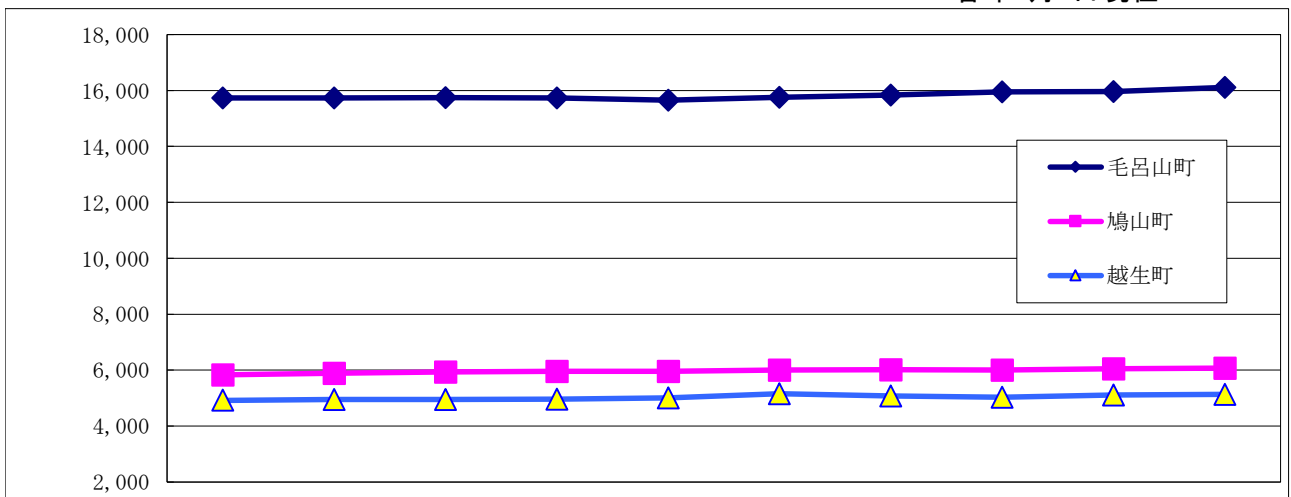

| | 26年 | 27年 | 28年 | 29年 | 30年 | 令和元年 | 令和2年 | 令和3年 | 令和4年 | 令和5年 |
|------|--------|--------|--------|--------|--------|--------|--------|--------|--------|--------|
| 毛呂山町 | 15,731 | 15,731 | 15,747 | 15,737 | 15,654 | 15,756 | 15,831 | 15,952 | 15,958 | 16,112 |
| 鳩山町 | 5,833 | 5,891 | 5,940 | 5,956 | 5,956 | 6,006 | 6,021 | 6,001 | 6,045 | 6,077 |
| 越生町 | 4,925 | 4,953 | 4,946 | 4,964 | 5,009 | 5,161 | 5,078 | 5,033 | 5,112 | 5,138 |
| 合計 | 26,489 | 26,575 | 26,633 | 26,657 | 26,619 | 26,923 | 26,930 | 26,986 | 27,115 | 27,327 |

2. 消防組合予算

(1) 当初予算

(単位 千円)

| 区分 年度 | 総 額 | 議会費 | 総 務 管理費 | 監 査 委員費 | 常 備 消防費 | 非常備 消防費 | 公債費 | 基金費 | 予備費 |
|----------|-----------|-------|------------|------------|------------|------------|---------|-----|-------|
| 26年度 | 1,369,962 | 4,154 | 1,789 | 297 | 1,196,930 | 85,963 | 78,328 | 1 | 2,500 |
| 27年度 | 1,508,798 | 4,009 | 1,852 | 286 | 1,302,484 | 93,250 | 104,416 | 1 | 2,500 |
| 28年度 | 1,267,543 | 4,341 | 1,941 | 297 | 1,047,067 | 105,711 | 105,685 | 1 | 2,500 |
| 29年度 | 1,433,612 | 4,061 | 1,791 | 283 | 1,203,666 | 145,857 | 75,453 | 1 | 2,500 |
| 30年度 | 1,259,314 | 4,375 | 1,832 | 297 | 990,089 | 192,821 | 67,399 | 1 | 2,500 |
| 令和元年 | 1,416,280 | 4,131 | 1,908 | 286 | 1,164,075 | 157,937 | 85,442 | 1 | 2,500 |
| 令和2年 | 1,331,055 | 4,460 | 2,002 | 301 | 1,065,619 | 157,644 | 98,528 | 1 | 2,500 |
| 令和3年 | 1,209,137 | 4,351 | 1,861 | 282 | 966,271 | 94,336 | 139,535 | 1 | 2,500 |
| 令和4年 | 1,282,810 | 4,316 | 1,851 | 297 | 1,002,700 | 126,363 | 144,782 | 1 | 2,500 |
| 令和5年 | 1,533,351 | 4,088 | 1,905 | 283 | 1,234,674 | 150,243 | 139,657 | 1 | 2,500 |

(2) 構成町の予算と消防負担金比率

(単位 千円)

| 区分 町別 年度 | 構 成 町 予 算 | | | 消防組合への負担金額 | | | 一 般 会 計 予 算 と 負 担 金 の 割 合 (%) | | |
|----------------|------------|-----------|-----------|------------|---------|---------|----------------------------------|-------|-------|
| | 毛呂山町 | 鳩 山 町 | 越 生 町 | 毛呂山町 | 鳩 山 町 | 越 生 町 | 毛呂山町 | 鳩 山 町 | 越 生 町 |
| 26年度 | 9,186,000 | 4,942,000 | 3,859,000 | 599,240 | 284,064 | 248,929 | 6.52 | 5.75 | 6.45 |
| 27年度 | 9,943,000 | 4,429,000 | 4,002,000 | 633,614 | 300,642 | 263,725 | 6.37 | 6.79 | 6.59 |
| 28年度 | 10,148,000 | 6,054,000 | 4,008,000 | 609,454 | 294,197 | 261,376 | 6.01 | 4.86 | 6.52 |
| 29年度 | 9,337,000 | 4,836,000 | 4,128,000 | 605,434 | 285,569 | 263,436 | 6.48 | 5.91 | 6.38 |
| 30年度 | 9,599,000 | 5,293,000 | 4,315,000 | 598,313 | 283,692 | 262,340 | 6.23 | 5.36 | 6.08 |
| 令和元年 | 9,818,000 | 5,851,000 | 4,069,000 | 593,453 | 287,904 | 256,155 | 6.04 | 4.92 | 6.30 |
| 令和2年 | 9,680,000 | 6,186,000 | 4,280,000 | 598,977 | 295,134 | 260,636 | 6.19 | 4.77 | 6.09 |
| 令和3年 | 9,650,000 | 5,330,000 | 4,093,000 | 614,113 | 292,131 | 270,622 | 6.36 | 5.48 | 6.61 |
| 令和4年 | 9,880,000 | 5,678,000 | 4,274,000 | 594,969 | 298,506 | 277,523 | 6.02 | 5.26 | 6.49 |
| 令和5年 | 10,535,000 | 5,309,000 | 4,280,000 | 607,580 | 325,566 | 296,685 | 5.77 | 6.13 | 6.93 |

(3) 令和5年度消防負担金と人口・世帯に対する割合

(単位 円)

| 区分 町別 | 住民1人当たり 負 担 金 額 | 1世帯当たり 負 担 金 額 |
|----------|--------------------|-------------------|
| 毛呂山町 | 18,737 | 37,710 |
| 鳩 山 町 | 24,818 | 53,573 |
| 越 生 町 | 26,861 | 57,743 |
| 平 均 | 23,472 | 49,675 |

(4月1日現在の人口・世帯)

(4) 基準財政需用額との比較

(単位 千円)

| 区分 年度 | 基準財政需用額 | | | | 負担金決算額 | | | | 比率(%) | | | |
|----------|---------|---------|---------|-----------|---------|---------|---------|-----------|--------|--------|--------|--------|
| | 毛呂山町 | 鳩山町 | 越生町 | 合計 | 毛呂山町 | 鳩山町 | 越生町 | 合計 | 毛呂山町 | 鳩山町 | 越生町 | 合計 |
| 26年度 | 534,946 | 254,901 | 218,904 | 1,008,751 | 598,637 | 281,661 | 246,337 | 1,126,635 | 111.91 | 110.50 | 112.53 | 111.69 |
| 27年度 | 539,722 | 258,205 | 223,130 | 1,021,057 | 626,834 | 297,862 | 262,282 | 1,186,978 | 116.14 | 115.36 | 117.55 | 116.25 |
| 28年度 | 523,337 | 246,589 | 213,355 | 983,281 | 609,466 | 288,523 | 255,468 | 1,036,086 | 116.46 | 117.01 | 119.74 | 105.37 |
| 29年度 | 523,563 | 246,589 | 214,610 | 984,762 | 593,096 | 281,769 | 251,691 | 1,126,556 | 113.28 | 114.27 | 117.28 | 114.40 |
| 30年度 | 523,981 | 246,758 | 215,661 | 986,400 | 592,260 | 280,680 | 256,225 | 1,129,165 | 113.03 | 113.75 | 118.81 | 114.47 |
| 令和元年度 | 523,981 | 245,300 | 214,474 | 983,755 | 590,836 | 281,544 | 253,412 | 1,125,792 | 112.76 | 114.78 | 118.16 | 114.44 |
| 令和2年度 | 528,196 | 247,471 | 215,699 | 991,366 | 593,071 | 291,847 | 254,357 | 1,139,275 | 112.28 | 117.93 | 117.92 | 114.92 |
| 令和3年度 | 522,803 | 259,167 | 230,350 | 1,012,320 | 592,407 | 294,968 | 278,168 | 1,165,543 | 113.31 | 113.81 | 120.76 | 115.14 |
| 令和4年度 | 547,975 | 271,642 | 241,445 | 1,061,062 | 591,894 | 295,970 | 275,140 | 1,163,004 | 115.16 | 109.02 | 111.24 | 112.60 |
| 令和5年度 | 525,932 | 273,540 | 249,354 | 1,048,826 | | | | | | | | |

(5) 等級別人員

令和5年4月1日 現在

| 区分 | | 等級 | 7 級 | 6 級 | 5 級 | 4 級 | 3 級 | 2 級 | 1 級 | 合 計 |
|-----------|-----|------------------|-------|-----|-----|-----|-----|-----|-----|-----|
| | | 消 防 吏 員 | 消 防 監 | 1 | | | | | | |
| 消 防 司 令 長 | 6 | | | | | | | | | 6 |
| 消 防 司 令 | | | 7 | 9 | | | | | | 16 |
| 消 防 司 令 補 | | | | | 22 | | | | | 22 |
| 消 防 士 長 | | | | | | 19 | | | | 19 |
| 消 防 副 士 長 | | | | | | | 22 | | | 22 |
| 消 防 士 | | | | | | | | | 26 | 26 |
| 再 任 用 | 主 任 | | | | | 5 | | | | 5 |
| 計 | | | 7 | 7 | 9 | 22 | 24 | 22 | 26 | 117 |

(6) 初任給基準

令和5年4月1日 現在

| 学 歴 | 給 料 | 初 任 給 | 給 料 月 額 |
|-------|-----|----------|-----------|
| 高 校 卒 | | 1 級 9 号 | 158,900 円 |
| 短 大 卒 | | 1 級 19 号 | 172,600 円 |
| 大 学 卒 | | 1 級 29 号 | 191,700 円 |

(7) 特殊勤務手当

令和5年4月1日 現在

| 区 分 | 支 給 額 |
|-------------------------------|-----------------|
| 火災・災害出場手当（1回） | 200 円 |
| 救急出場手当（1回） | 200 円 |
| 救助出場手当（1回） | 200 円 |
| 特定行為手当（1回） | 300 円 |
| 防疫等作業手当（1日） （規則第2条1号に係る作業） | 3,000円または4,000円 |
| 防疫等作業手当（1日） （規則第2条2号に係る作業） | 1,000円または1,500円 |

3. 組織図

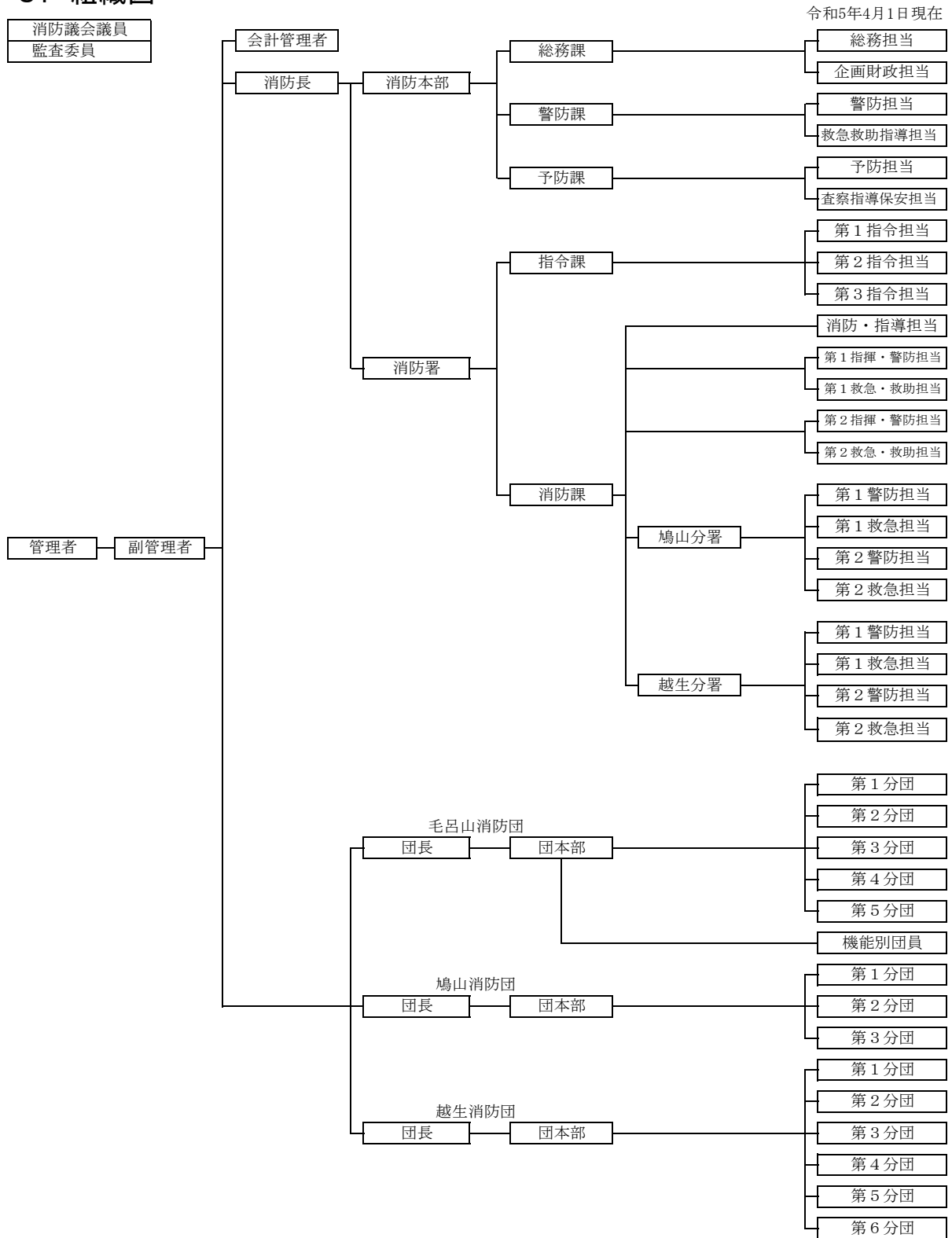

4. 消防本部・消防署の事務分掌

| | | | | |
|------------------|-------------|--------------------------------------|--|---|
| 消 防 本 部 | 消 防 務 | 総 務 担 当 | <ol style="list-style-type: none"> 1 組合議会に関する事。 2 正副管理者会議に関する事。 3 職員の褒賞及び表彰に関する事。 4 公印に関する事。 5 文書事務の指導及び総合調整に関する事。 6 条例、規則等の審査及び制定改廃に関する事。 7 消防長会に関する事。 8 職員の人事及び給与に関する事。 9 職員の研修及び福利厚生に関する事。 10 職員の公務災害補償に関する事。 11 市町村共済組合及び市町村総合事務組合に関する事。 12 消防職員委員会に関する事。 13 組合広報に関する事。 14 課の庶務に関する事。 15 行政相談に関する事。 16 その他、他の係の主管に属さない事。 | |
| | | 企 画 財 政 担 当 | <ol style="list-style-type: none"> 1 予算に関する事。 2 決算に関する事。 3 入札に関する事。 4 組合債に関する事。 5 補助金に関する事。 6 組合財産の管理並びに物品の出納、保管に関する事。 7 消防行政の総合企画及び調整に関する事。 8 監査委員に関する事。 9 町村会に関する事。 10 消防統計に関する事。 11 その他、財政に関する事。 | |
| | 防 本 部 | 防 課 | 警 防 担 当 | <ol style="list-style-type: none"> 1 災害の防ぎよ計画に関する事。 2 消防応援協定に関する事。 3 消防地理、水利に関する事。 4 消防機械器具の管理及び整備保全に関する事。 5 消防協会及び消防団に関する事。 6 宅地開発事業の指導に関する事。 7 火災警報に関する事。 8 西入間少年少女消防団に関する事。 9 課の庶務に関する事。 |
| | | | 救 急 救 助 指 導 担 当 | <ol style="list-style-type: none"> 1 救急救助業務の総括に関する事。 2 救急隊及び救助隊の教育訓練計画の企画立案に関する事。 3 患者搬送事業に係る認定及び指導に関する事。 4 消防相互応援、広域応援及び緊急援助隊に関する事。 5 救急医療機関との連絡及び調整に関する事。 6 メディカルコントロール協議会に関する事。 7 救急相談ダイヤルに関する事。 8 派遣型救急ワークステーションに関する事。 9 AED協定に関する事。 10 応急手当の普及啓発に関する事。 |
| 防 部 | 防 課 | 予 防 担 当 | <ol style="list-style-type: none"> 1 建築確認等の同意事務に関する事。 2 消防用設備等の指導に関する事。 3 中高層建物等の指導に関する事。 4 防火対象物の使用届出等に関する事。 5 電気設備及び火気使用設備に関する事。 6 防火管理者の講習、資格管理に関する事。 7 火災の原因及び損害調査に関する事。 8 火災に関する証拠品及び火災現場の保存に関する事。 9 り災証明に関する事。 10 課の庶務に関する事。 11 その他、他の担当の主管に属さない事。 | |
| | | 査 察 指 導 保 安 担 当 | <ol style="list-style-type: none"> 1 危険物の規制に関する事。 2 少量危険物及び指定可燃物に関する事。 3 液化石油ガスに関する事。 4 水素ガス気球の掲揚に関する事。 5 高圧ガス、劇物及び毒物等に関する事。 6 火薬類の取締に関する事。 7 火災予防及び消防相談に関する事。 8 防火管理の指導に関する事。 9 予防査察及び違反処理に関する事。 10 禁止行為の解除承認に関する事。 11 屋外における火災予防措置に関する事。 12 危険物防火安全協会に関する事。 13 西入間幼年消防クラブに関する事。 | |

| | | | | |
|------------------|--------|---------|---|---|
| 消 防 署 課 | 指令課 | 第1・2・3 | <ol style="list-style-type: none"> 1 坂戸・鶴ヶ島消防組合・西入間広域消防組合通信指令事務協議会に関する事。 2 災害通報の受付及び出場指令に関する事。 3 通信指令の運用に関する事。 4 通信施設の保守管理に関する事。 5 その他通信指令業務に関する事。 | |
| | 消 消 | 消防・指導担当 | <ol style="list-style-type: none"> 1 災害現場活動に関する事。 2 住宅用火災警報器の普及啓発に関する事。 3 消防訓練及び救急訓練の指導に関する事。 4 消防署の庶務に関する事。 5 その他、他の担当の主管に属さない事。 | |
| | | 指揮・警防担当 | 第1・2 | <ol style="list-style-type: none"> 1 災害現場における指揮活動及び安全管理に関する事。 2 災害時における情報の収集並びに関係機関との連絡及び調整、広報に関する事。 3 部隊及び指揮者の出場計画及び警防計画並びにその運用に関する事。 4 警防態勢の増強及び非常招集の発令並びにこれらの事務に関する事。 5 火災予防査察及び消防訓練に関する事。 6 火災等の原因及び損害調査に関する事。 7 火災予防条例第45条の規定に基づく届出の受理に関する事。 8 火災予防の普及に関する事。 9 防火管理の指導に関する事。 10 火災その他の災害の防ぎよ及び活動に関する事。 11 警防調査及び地理水利の調査に関する事。 12 消防警戒区域の設定に関する事。 13 消防機械器具の維持に関する事。 |
| | | 救急・救助担当 | 第1・2 | <ol style="list-style-type: none"> 1 救急・救助活動に関する事。 2 救急隊員等の教育訓練及び指導に関する事。 3 救急活動等における感染防止対策に関する事。 4 救急車及び救急資機材の維持管理に関する事。 5 応急手当の普及啓発活動に関する事。 6 メディカルコントロールに関する事。 7 災害現場活動に係る事務の統括に関する事。 8 救助訓練の実施に関する事。 9 救助に係る対象物の調査に関する事。 10 救助関係の企画に関する事。 11 救助資機材の維持管理に関する事。 12 その他救急救助業務に関する事。 |
| | 防 | 鳩山分署 | 第1・2警防担当 | <ol style="list-style-type: none"> 1 火災その他の災害の防ぎよ及び活動に関する事。 2 地理水利の調査に関する事。 3 火災予防査察及び消防訓練に関する事。 4 火災等の原因及び損害調査に関する事。 5 火災予防の普及に関する事。 6 消防警戒区域の設定に関する事。 7 火災予防条例第45条の規定に基づく届出の受理に関する事。 8 防火管理の指導に関する事。 9 その他警防及び予防業務に関する事。 |
| | | | 第1・2救急担当 | <ol style="list-style-type: none"> 1 救急活動に関する事。 2 救急隊員等の教育訓練及び指導に関する事。 3 救急活動等における感染防止対策に関する事。 4 応急手当の普及啓発活動に関する事。 5 メディカルコントロールに関する事。 6 災害活動に関する事。 7 その他救急業務に関する事。 |
| | 署 | 課 | 第1・2警防担当 | <ol style="list-style-type: none"> 1 火災その他の災害の防ぎよ及び活動に関する事。 2 地理水利の調査に関する事。 3 火災予防査察及び消防訓練に関する事。 4 火災等の原因及び損害調査に関する事。 5 火災予防の普及に関する事。 6 消防警戒区域の設定に関する事。 7 火災予防条例第45条の規定に基づく届出の受理に関する事。 8 防火管理の指導に関する事。 9 その他警防及び予防業務に関する事。 |
| | | | 第1・2救急担当 | <ol style="list-style-type: none"> 1 救急活動に関する事。 2 救急隊員等の教育訓練及び指導に関する事。 3 救急活動等における感染防止対策に関する事。 4 応急手当の普及啓発活動に関する事。 5 メディカルコントロールに関する事。 6 災害活動に関する事。 7 その他救急業務に関する事。 |

5. 消防職員

(1) 職員配置状況

令和5年4月1日現在

| 所屬 | 階級 | 消 防 吏 員 | | | | | | 再任用 | 計 | |
|------|------|--------------|---------|-----------|----------|---------|-------|----------|----------|------------|
| | | 消防監 | 消防司令長 | 消防司令 | 消防司令補 | 消防士長 | 消防副士長 | | | 消防士 |
| 消防本部 | 消防長 | 1 | | | | | | | 1 | |
| | 消防次長 | | 1 | | | | | | 1 | |
| | 総務課 | 課長 | | 1 | | | | | | 1 |
| | | 副課長 | | | 1 | | | | | 1 |
| | | 主幹 | | | 2 | | | | | 2 |
| | | 総務担当 | | | | 1 (1) | | | | 1 (1) |
| | | 企画財政担当 | | | | (1) | | 1 | | 1 (1) |
| | | 総務課付 | | | | 1 | 1 | | 4 | 6 |
| | 小計 | | 1 | 3 | 2 (2) | 1 | 1 | 4 | 12 (2) | |
| | 警防課 | 課長 | | 1 | | | | | | 1 |
| | | 副課長 | | | | | | | | |
| | | 警防担当 | | | | 2 | | | | 2 |
| | | 救急救助 指導担当 | | | | 1 | | | 1 | 2 |
| | | 小計 | | 1 | | 3 | | | 1 | 5 |
| | 予防課 | 課長 | | 1 | | | | | | 1 |
| | | 副課長 | | | 1 | | | | | 1 |
| | | 主幹 | | | 1 | | | | | 1 |
| | | 予防担当 | | | | (1) | | 1 | | 1 (1) |
| | | 査察指導 保安担当 | | | | 1 (1) | | | 1 | 2 (1) |
| | | 小計 | | 1 | 2 | 1 (2) | | 1 | 1 | 6 (2) |
| 消防署 | 指令課 | 指令センター 主幹 | | 1 | | | | | | 1 |
| | | 第1担当 | | | | (1) | 1 | | | 1 (1) |
| | | 第2担当 | | | | 1 | | 1 | | 2 |
| | | 第3担当 | | | | 1 | 1 | | | 2 |
| | | 小計 | | 1 | 1 | 2 (1) | 2 | 1 | | 7 (1) |
| | 消防課 | 署長 | | (1) | | | | | | (1) |
| | | 副署長 | | 1 | 2 | | | | | 3 |
| | | 消防課長 | | (1) | | | | | | (1) |
| | | 副課長 | | | 3 | | | | | 3 |
| | | 主幹 | | | 1 | | | | | 1 |
| | | 消防・指導担当 | | | | | | | | |
| | 第1担当 | | | (2) | 2 (1) | 5 | 5 | 7 | 2 | 21 (3) |
| | 第2担当 | | | (2) | 2 (1) | 6 | 6 | 6 | 1 | 21 (3) |
| | 小計 | | 1 (2) | 6 (4) | 4 (2) | 11 | 11 | 13 | 3 | 49 (8) |
| 鳩山分署 | 分署長 | | | (1) | | | | | (1) | |
| | 主幹 | | | 2 | | | | | 2 | |
| | 第1担当 | | | (1) | 2 | 1 | 2 | 3 | 8 (1) | |
| | 第2担当 | | | (1) | 3 | 1 | 2 | 2 | 8 (1) | |
| | 小計 | | | 2 (3) | 5 | 2 | 4 | 5 | 18 (3) | |
| 越生分署 | 分署長 | | | (1) | | | | | (1) | |
| | 主席主幹 | | | | | | | | | |
| | 主幹 | | | 2 | | | | | 2 | |
| | 第1担当 | | | (1) | 3 | 1 | 2 | 2 | 8 (1) | |
| | 第2担当 | | | (1) | 2 (1) | 2 | 2 | 2 | 8 (2) | |
| 小計 | | | 2 (3) | 5 (1) | 3 | 4 | 4 | 18 (4) | | |
| 計 | | 1 | 6 (2) | 16 (10) | 22 (8) | 19 | 22 | 26 | 5 | 117 (20) |

※()は兼務

(2) 職員年度別増減状況

| 年度 | 階級 | 定員 | 消防監 | 消防司令長 | 消防司令 | 消防司令補 | 消防士長 | 消防副士長 | 消防士 | その他の職員 | 再任用 | 合計 |
|--------|----|-----|-----|-------|------|-------|------|-------|-----|--------|-----|-----|
| 平成26年度 | | 115 | 1 | 5 | 16 | 42 | 21 | 7 | 19 | 2 | | 108 |
| 平成27年度 | | 115 | 1 | 3 | 14 | 37 | 20 | 5 | 31 | 2 | 1 | 114 |
| 平成28年度 | | 115 | 1 | 5 | 17 | 33 | 14 | 9 | 34 | 2 | | 115 |
| 平成29年度 | | 115 | 1 | 4 | 19 | 31 | 15 | 12 | 31 | 2 | | 115 |
| 平成30年度 | | 115 | 1 | 5 | 17 | 33 | 10 | 25 | 22 | 2 | 2 | 117 |
| 令和元年度 | | 115 | 1 | 5 | 15 | 34 | 9 | 29 | 21 | | 4 | 118 |
| 令和2年度 | | 115 | 1 | 5 | 18 | 32 | 6 | 34 | 17 | | 4 | 117 |
| 令和3年度 | | 115 | 1 | 6 | 15 | 28 | 9 | 33 | 20 | | 4 | 116 |
| 令和4年度 | | 115 | 1 | 7 | 18 | 26 | 12 | 33 | 17 | | 2 | 116 |
| 令和5年度 | | 120 | 1 | 6 | 16 | 22 | 19 | 22 | 26 | | 5 | 117 |

(3) 職員年齢別状況

令和5年4月1日現在

| 階級 年齢 | | 消 防 吏 員 | | | | | | | 再任用 | 合計 |
|----------|---------|---------|-------|------|-------|------|-------|------|------|------|
| | | 消防監 | 消防司令長 | 消防司令 | 消防司令補 | 消防士長 | 消防副士長 | 消防士 | | |
| 18 際 | ■■■■■■■ | | | | | | | 6 | | 6 |
| 19 歳 | ■■■■■ | | | | | | | 4 | | 4 |
| 20 歳 | ■■■ | | | | | | | 2 | | 2 |
| 21 歳 | ■■■■■ | | | | | | | 5 | | 5 |
| 22 歳 | ■■■■■ | | | | | | | 4 | | 4 |
| 23 歳 | ■■■■■ | | | | | | | 4 | | 4 |
| 24 歳 | ■ | | | | | | 1 | | | 1 |
| 25 歳 | ■■■■■ | | | | | | 3 | 1 | | 4 |
| 26 歳 | ■■■ | | | | | | 3 | | | 3 |
| 27 歳 | ■■■■■■■ | | | | | | 6 | | | 6 |
| 28 歳 | ■■■■■ | | | | | | 5 | | | 5 |
| 29 歳 | ■ | | | | | | 1 | | | 1 |
| 30 歳 | ■■■■■■■ | | | | | 4 | 2 | | | 6 |
| 31 歳 | ■■■■■ | | | | | 4 | 1 | | | 5 |
| 32 歳 | ■■■ | | | | | 3 | | | | 3 |
| 33 歳 | ■■■■■ | | | | | 5 | | | | 5 |
| 34 歳 | ■■■ | | | | | 3 | | | | 3 |
| 35 歳 | | | | | | | | | | |
| 36 歳 | ■ | | | | 1 | | | | | 1 |
| 37 歳 | ■■■ | | | | 3 | | | | | 3 |
| 38 歳 | ■■■■■ | | | | 4 | | | | | 4 |
| 39 歳 | | | | | | | | | | |
| 40 歳 | | | | | | | | | | |
| 41 歳 | ■ | | | | 1 | | | | | 1 |
| 42 歳 | | | | | | | | | | |
| 43 歳 | ■ | | | | 1 | | | | | 1 |
| 44 歳 | ■ | | | | 1 | | | | | 1 |
| 45 歳 | ■■ | | | 1 | 1 | | | | | 2 |
| 46 歳 | ■■■■■■■ | | | 2 | 5 | | | | | 7 |
| 47 歳 | ■■■ | | | 2 | 1 | | | | | 3 |
| 48 歳 | ■■■■■ | | | 2 | 2 | | | | | 4 |
| 49 歳 | ■■■■■ | | | 3 | 1 | | | | | 4 |
| 50 歳 | ■ | | 1 | | | | | | | 1 |
| 51 歳 | ■ | | | 1 | | | | | | 1 |
| 52 歳 | ■ | | | 1 | | | | | | 1 |
| 53 歳 | | | | | | | | | | |
| 54 歳 | | | | | | | | | | |
| 55 歳 | | | | | | | | | | |
| 56 歳 | ■ | | 1 | | | | | | | 1 |
| 57 歳 | | | | | | | | | | |
| 58 歳 | ■■■■■ | | 2 | 1 | 1 | | | | | 4 |
| 59 歳 | ■■■■■■■ | 1 | 2 | 3 | | | | | | 6 |
| 60 歳 | ■■■■■ | | | | | | | 4 | | 4 |
| 61 歳 | | | | | | | | | | |
| 62 歳 | ■ | | | | | | | 1 | | 1 |
| 合 計 | | 1 | 6 | 16 | 22 | 19 | 22 | 26 | 5 | 117 |
| 平均年齢 | | 59.0 | 56.7 | 50.8 | 43.3 | 31.9 | 27.2 | 20.5 | 60.4 | 35.9 |

(4) 階級別勤務年数状況

令和5年4月1日現在

| 階級 勤続年数 | 消 防 吏 員 | | | | | | | 再任用 | 合 計 |
|------------|---------|-------|------|-------|------|-------|-----|-----|-----|
| | 消防監 | 消防司令長 | 消防司令 | 消防司令補 | 消防士長 | 消防副士長 | 消防士 | | |
| 1年未満 | | | | | | | 12 | 4 | 16 |
| 1年 | | | | | | | 6 | | 6 |
| 2年 | | | | | | 2 | 5 | 1 | 8 |
| 3年 | | | | | | 3 | 1 | | 4 |
| 4年 | | | | | | 1 | 2 | | 3 |
| 5年 | | | | | | 4 | | | 4 |
| 6年 | | | | | | 2 | | | 2 |
| 7年 | | | | | 2 | 3 | | | 5 |
| 8年 | | | | | 4 | 5 | | | 9 |
| 9年 | | | | | 2 | 2 | | | 4 |
| 10年 | | | | | 2 | | | | 2 |
| 11年 | | | | | 2 | | | | 2 |
| 12年 | | | | | 3 | | | | 3 |
| 13年 | | | | 1 | 2 | | | | 3 |
| 14年 | | | | 2 | 1 | | | | 3 |
| 15年 | | | | 1 | 1 | | | | 2 |
| 16年 | | | | 3 | | | | | 3 |
| 17年 | | | | | | | | | |
| 18年 | | | | | | | | | |
| 19年 | | | | | | | | | |
| 20年 | | | 1 | 1 | | | | | 2 |
| 21年 | | | | | | | | | |
| 22年 | | | 1 | | | | | | 1 |
| 23年 | | | | 2 | | | | | 2 |
| 24年 | | | | | | | | | |
| 25年 | | | 1 | 1 | | | | | 2 |
| 26年 | | | | 2 | | | | | 2 |
| 27年 | | | | 1 | | | | | 1 |
| 28年 | | | 2 | 4 | | | | | 6 |
| 29年 | | | 3 | 1 | | | | | 4 |
| 30年 | | | 2 | 2 | | | | | 4 |
| 31年 | | | 1 | | | | | | 1 |
| 32年 | | 1 | | | | | | | 1 |
| 33年 | | | 1 | | | | | | 1 |
| 34年 | | | | | | | | | |
| 35年 | | | | | | | | | |
| 36年 | | | | | | | | | |
| 37年 | | | | | | | | | |
| 38年 | | 1 | | | | | | | 1 |
| 39年 | | | | | | | | | |
| 40年 | | 4 | 1 | 1 | | | | | 6 |
| 41年 | 1 | | 3 | | | | | | 4 |
| 合計 | 1 | 6 | 16 | 22 | 19 | 22 | 26 | 5 | 117 |

(5) 職員教育実施状況

令和5年4月1日現在

| 階 級 | | 令 和 4 年 度 実 施 者 数 | | | | | | 合 計 | | |
|---|--|---|-----------------------|------------------|-----------------------|------------------|-----------------------|-----|-------------|---|
| | | 消 防 吏 員 | | | | | | | | |
| | | 消 防 監 | 消 司 令 防 長 | 消 司 防 令 | 消 司 令 防 補 | 消 士 防 長 | 消 副 士 防 長 | | 消 防 士 | |
| 消 防 大 学 校 | 総 合 教 育 | 幹 部 研 修 科 | | | | 1 | | | 1 | |
| | | 上 級 幹 部 科 | | | | | | | | |
| | 専 科 教 育 | 警 防 科 | | | | | | | | |
| | | 予 防 科 | | | | | | | | |
| | | 火 災 調 査 科 | | | | | | | | |
| | 危 機 管 理・防 災 教 育 科 | 自 主 防 災 組 織 育 成 コ ー ス | | | | | | | | |
| | | 消 防 団 活 性 化 推 進 コ ー ス | | | | | | | | |
| 緊 急 消 防 援 助 隊 教 育 科 | 航 空 隊 長 コ ー ス | | | | | | | | | |
| 救 急 救 命 士 養 成 研 修 | 氣 管 挿 入 認 定 救 命 士 | | | | | 1 | | | 1 | |
| | 薬 剤 投 与 認 定 (登 録) 救 命 士 | | | | | | | 2 | 2 | |
| 県 消 防 大 学 校 | 初 任 教 育 | 警 防 科 | | | | | | 7 | 7 | |
| | | 無 線 通 信 課 程 | | | | | | | | |
| | 専 科 教 育 | 警 防 科 | | | | | | | | |
| | | 特 殊 災 害 科 | | | | 1 | | | | 1 |
| | | 予 防 科 | 予 防 課 程 | | | | | | | |
| | | 火 災 調 査 科 | | | | | | | | |
| | | 予 防 科 | 予 防 課 程 | | | | | 2 | | 2 |
| | | 救 急 科 | 急 救 課 程 | | | | | | 2 | 4 |
| | | I 課 程 | | | | | | | | |
| | | II 課 程 | | | | | | | | |
| | 幹 部 教 育 | 救 助 科 | | | | | | 1 | | 1 |
| | | 初 級 幹 部 科 | | | | | 1 | | | 1 |
| | | 中 級 幹 部 科 | | | | | | | | |
| | 特 別 教 育 技 術 支 援 | 上 級 幹 部 科 | | | | | | | | |
| | | は し ご 車 等 操 作 員 教 育 | | | | | | | | |
| | | 水 難 救 助 員 養 成 課 程 | | | | | | | | |
| | | 火 災 調 査 研 修 会 | | | | | | | | |
| | | 実 科 指 導 員 養 成 課 程 | | | | | | | | |
| | | 実 火 災 訓 練 教 育 | | | | 1 | 3 | | | 4 |
| | | 実 火 災 訓 練 指 導 者 教 育 | | | | | | | | |
| 指 導 救 命 士 養 成 研 修 | | | | | 1 | | | | 1 | |
| 女 性 消 防 操 法 指 導 員 教 育 | | | | | | | | | | |
| 警 防 隊 長・救 助 隊 長 特 別 教 育 | | | | | | | | | | |
| 警 防 活 動 教 育 | | | | | | | | 1 | 1 | |
| 幹 部 特 別 教 育 課 程 | | | | | | | | | | |
| 水 難 救 助 員 教 育 | | | | | | | | 1 | 1 | |
| 救 助 科(救 急 外 傷)技 術 支 援 | | | | | | | | | | |
| 警 防 科 図 上 訓 練 及 び 実 技 訓 練 | | | | | | | | | | |
| 救 急 科 技 術 支 援(座 学:消 化 器) | | | | | | | | | | |
| 救 急 科 技 術 支 援(実 技) | | | | 2 | | | | 2 | | |
| 救 急 救 命 士 要 請 教 育(外 傷 セ ミ ナ ー) | | | | | | | | | | |
| 救 急 救 命 士 特 別 教 育 指 導 救 命 士 養 成 研 修 | | | | | | | | | | |
| 応 急 手 当 指 導 員 講 習 | | | | | | | | 9 | 9 | |
| 西 部 | 行 政 法 研 修 | | | | 1 | 1 | | | 2 | |
| | マ ネ ー ジ メ ン ト 研 修 | | | | 1 | | | | 2 | |
| | 住 民 満 足 度 向 上 研 修 | | | | | | 2 | | 2 | |
| | 接 遇 研 修 | | | | | | | | | |
| 市 町 村 広 域 職 員 研 修 | 初 級 職 員 研 修 | | | | | | | | | |
| | 新 規 採 用 職 員 研 修 | | | | | | | 6 | 6 | |
| | 簿 記 入 門 と 公 会 計 | | | | | | | | | |
| | ク レ ー ム 対 応 | | | | | | | | | |
| | 議 会 答 弁・報 道 機 関 対 応 | | | | | | | | | |
| | 課 長 級 | | | | | | | | | |
| 市 町 村 広 域 職 員 研 修 | プ レ ゼ ン テ ー シ ョ ン 研 修 | | | | | | | | | |
| 彩 国 | 中 級 研 修 | | | | | | | | | |
| | 地 方 公 務 員 法 | | | | | | | | | |
| | 地 方 自 治 法 | | | | | | | | | |
| | 政 策 法 務 | | | | | | | | | |
| | 実 践 接 遇 | | | | | | | | | |
| | O J T 促 進 研 修 | | | | | | | | | |
| | 議 会 答 弁・報 道 機 関 対 応 | | | | | | | | | |
| | 職 場 に お け る メ ン タ ル ヘ ル ス 対 策 | | | | | | | | | |
| | 主 査 級 研 修 | | | | | | | | | |
| 課 長 補 佐 級 | | | | | | | | | | |
| 課 長 級 | | | | | | | | | | |
| 文 章 作 成 力 向 上 | | | | | | | | | | |
| 各 種 講 習 会 | 酸 素 欠 乏 危 険 物 作 業 主 任 者 技 能 講 習 | | | | | 1 | | | 1 | |
| | 高 圧 ガ ス 保 安 資 格 講 習 | | | | | | | | | |
| | 消 防・救 急 緊 急 自 動 車 運 転 技 能 講 習 | | | | | | | | | |
| そ の 他 | 財 政 事 務 研 修 | | | | | | | | | |
| | 大 型 自 動 車 運 転 資 格 取 得 促 進 対 象 者 | | | | | | 3 | 2 | 5 | |

※西部は、西部五市町共同研修会

※彩国は、彩の国さいたま人づくり広域連合

(6) 職員資格取得状況

令和5年4月1日現在

| 資格 | | 階級 | | 令和4年度資格取得者数 | | | | | | | 合計 |
|---|---|---|---|-------------|----------|----------|----------|----------|-----------|---------|-----|
| | | | | 消防 防 吏 員 | | | | | | | |
| | | | | 消防 監 | 消司 防長 | 消司 防令 | 消司 防補 | 消士 防長 | 消副 士防長 | 消防 士 | |
| 自動車 運転 免 許 | 一 種 | 大 | 型 | | | | | | 3 | 2 | 86 |
| | | 普 | 通 | | | | | | | | 114 |
| | 二 種 | 大 | 型 | | | | | | | | 1 |
| | | 普 | 通 | | | | | | | | |
| 大 型 特 殊 自 動 二 輪 引 け | 大 | 型 | 特 殊 | | | | | | | | |
| | 自 動 二 輪 引 け | 自 動 二 輪 引 け | 自 動 二 輪 引 け | | | | | | | | 54 |
| 自動 車 整 備 士 | 3 | 級 | シ ャ ー シ | | | | | | | | |
| | 2 | 級 | ガ ソ リ ン エ ン ジ ン | | | | | | | | |
| | 3 | 級 | ガ ソ リ ン エ ン ジ ン | | | | | | | | |
| 無 線 技 士 | 第 2 | 級 | 陸 上 特 殊 | | | | | | | | 7 |
| | 第 3 | 級 | 陸 上 特 殊 | | | | | | | 4 | 93 |
| | 第 2 | 級 | 海 上 特 殊 | | | | | | | | |
| | ア マ チ ユ ア | ア マ チ ユ ア | ア マ チ ユ ア | | | | | | | | 7 |
| 潜 | 水 | 士 | | | | | | 2 | | | 6 |
| 救 急 関 係 | 救 急 救 命 士 | 救 急 救 命 士 | 救 急 救 命 士 | | | | | 1 | | | 23 |
| | 気 管 挿 管 認 定 救 命 士 | 気 管 挿 管 認 定 救 命 士 | 気 管 挿 管 認 定 救 命 士 | | | | | | 1 | | 18 |
| | 薬 剤 投 与 認 定 (登 録) 救 命 士 | 薬 剤 投 与 認 定 (登 録) 救 命 士 | 薬 剤 投 与 認 定 (登 録) 救 命 士 | | | | | | | 2 | 25 |
| | JPTEC プ ロ バ イ ダ ー | JPTEC プ ロ バ イ ダ ー | JPTEC プ ロ バ イ ダ ー | | | | | | 1 | | 1 |
| | JPTEC イ ン ス ト ラ ク タ ー | JPTEC イ ン ス ト ラ ク タ ー | JPTEC イ ン ス ト ラ ク タ ー | | | | | | | | |
| 危 険 物 取 扱 者 (乙) | 危 険 物 取 扱 者 (乙) | 危 険 物 取 扱 者 (乙) | | | | | | | | | 18 |
| " | " | (丙) | | | | | | | | | 11 |
| 消 防 設 備 点 検 資 格 者 (第 1 種) | 消 防 設 備 点 検 資 格 者 (第 1 種) | 消 防 設 備 点 検 資 格 者 (第 1 種) | | | | | | | | | |
| " | " | (第 2 種) | | | | | | | | | |
| 防 火 対 象 物 点 検 資 格 者 | 防 火 対 象 物 点 検 資 格 者 | 防 火 対 象 物 点 検 資 格 者 | | | | | | | | | |
| 衛 生 管 理 者 | 衛 生 管 理 者 | 衛 生 管 理 者 | | | 1 | | | | | | 7 |
| 電 気 工 事 士 | 電 気 工 事 士 | 電 気 工 事 士 | | | | | | | | | |
| 高 圧 ガ ス 製 造 保 安 責 任 者 (特 別 丙 化) | 高 圧 ガ ス 製 造 保 安 責 任 者 (特 別 丙 化) | 高 圧 ガ ス 製 造 保 安 責 任 者 (特 別 丙 化) | | | | | | | | | 12 |
| 銃 砲 免 許 | 銃 砲 免 許 | 銃 砲 免 許 | | | | | | | | | |
| 技 能 講 習 等 | ア ー ク 溶 接 | ア ー ク 溶 接 | ア ー ク 溶 接 | | | | | | | | 22 |
| | ガ ス 溶 接 | ガ ス 溶 接 | ガ ス 溶 接 | | | | | | | | 25 |
| | 玉 掛 | 玉 掛 | 玉 掛 | | | | | | 1 | 1 | 38 |
| | 移 動 式 ク レ ーン (5 t 未 満) | 移 動 式 ク レ ーン (5 t 未 満) | 移 動 式 ク レ ーン (5 t 未 満) | | | | | | 1 | 1 | 39 |
| | 小 型 車 両 系 建 設 機 械 | 小 型 車 両 系 建 設 機 械 | 小 型 車 両 系 建 設 機 械 | | | | | | | | 18 |
| | 小 型 船 舶 操 縦 士 | 小 型 船 舶 操 縦 士 | 小 型 船 舶 操 縦 士 | | | | | | 3 | | 7 |
| | 酸 素 欠 乏 危 険 作 業 主 任 者 | 酸 素 欠 乏 危 険 作 業 主 任 者 | 酸 素 欠 乏 危 険 作 業 主 任 者 | | | | | 1 | | | 28 |
| | 小 規 模 ボ イ ラ ー 等 | 小 規 模 ボ イ ラ ー 等 | 小 規 模 ボ イ ラ ー 等 | | | | | | | | 0 |
| | 足 場 組 立 等 作 業 主 任 者 | 足 場 組 立 等 作 業 主 任 者 | 足 場 組 立 等 作 業 主 任 者 | | | | | | | | 7 |
| 予 防 技 術 者 資 格 | 防 火 査 察 | 防 火 査 察 | 防 火 査 察 | | | 1 | | 2 | 1 | 1 | 25 |
| | 消 防 用 設 備 等 | 消 防 用 設 備 等 | 消 防 用 設 備 等 | | | | | | 3 | | 12 |
| | 危 険 物 | 危 険 物 | 危 険 物 | | | | | 2 | | | 12 |